

REGIONE PIEMONTE
CITTA' METROPOLITANA DI TORINO
COMUNE DI BEINASCO

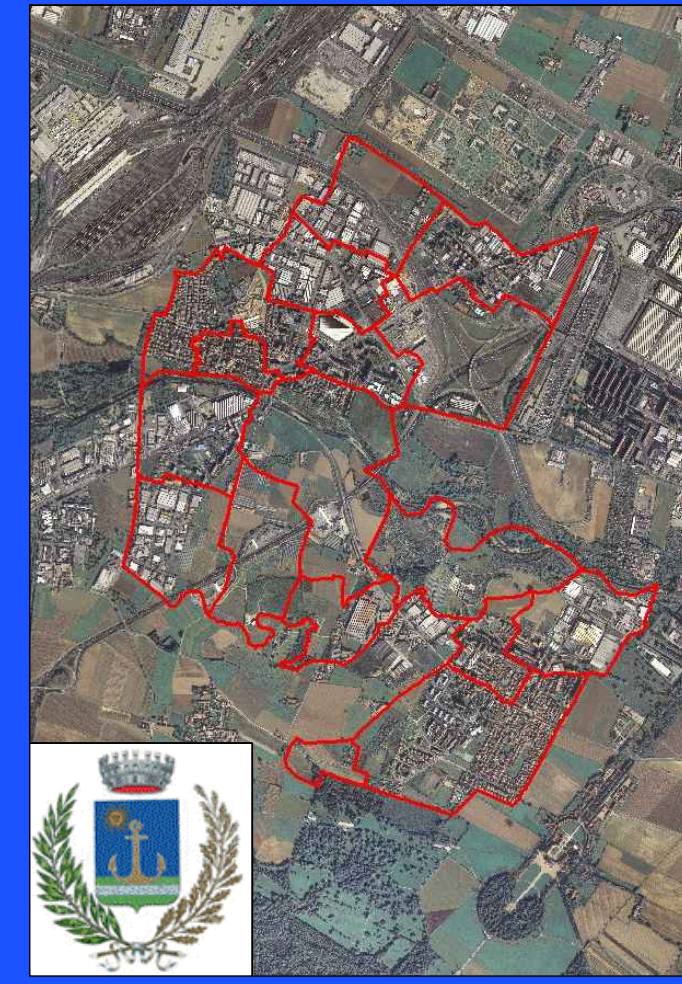

PIANO
REGOLATORE
COMUNALE

Elaborato cartografico coordinato.
Ultimo aggiornamento: D.C.C. n. 36 del 27/06/2016
- D.C.C. n. 36 del 27/06/2016

Elaborato di contenuto e valore informativo che non
riveste carattere di ufficialità e non sostituisce
quanto depositato agli atti degli Uffici Comunali.
Gli atti depositati prevalgono in casi di discordanza
con il presente elaborato cartografico.



VINCOLI IDROGEOLOGICI
E GEOMORFOLOGICI

P7

Scala: 1:2000

AGGIORNAMENTO CARTOGRAFICO - AGOSTO 2016

Data: Agosto 2016

AREA DEL GOVERNO, CONTROLLO E GESTIONE DEL TERRITORIO
SETTORE GOVERNO DEL TERRITORIO
SERVIZIO URBANISTICA

VINCOLI E VIABILITA'

- CONFINI COMUNALE
- AREA F
- AREA DI AMPLIAMENTO DEL CIMITERO
- FASCIA DI RISPETTO CIMITERIALE
- FASCIA DI RISPETTO SANGONE
- AREE DI RISPETTO POZZI USO IDROPOTABILE ai sensi del D.P.R. 24/05/1988 n. 236 e s.m.i.
- FASCIA DI RISPETTO LINEE ALTA TENSIONE
- VIABILITA' DI PROGETTO
- FASCE DI RISPETTO STRADALE
- PERCORSI PEDONALI O CICLABILI

ZONIZZAZIONE PIANO STRALCIO
PER L'ASSETTO IDROGEOLOGICO
DEL BACINO DEL FIUME PO

- LIMITE TRA LA FASCIA A E LA FASCIA B
- LIMITE TRA LA FASCIA B E LA FASCIA C
- LIMITE ESTERNO DELLA FASCIA C
- LIMITE DI PROGETTO TRA LA FASCIA B E LA FASCIA C

ZONIZZAZIONE AI SENSI
CIRCOLARE P.G.R. 7/LAP

- CLASSE IIIA
- SOTTOCLASSE IIIA1
- CLASSE IIIB2
- CLASSE IIIB4
- CLASSE II
- SOTTOCLASSE IIA
- CLASSE I

